TEAPA

H. Ayuntamiento 2018 - 2021

Con voluntad de servir

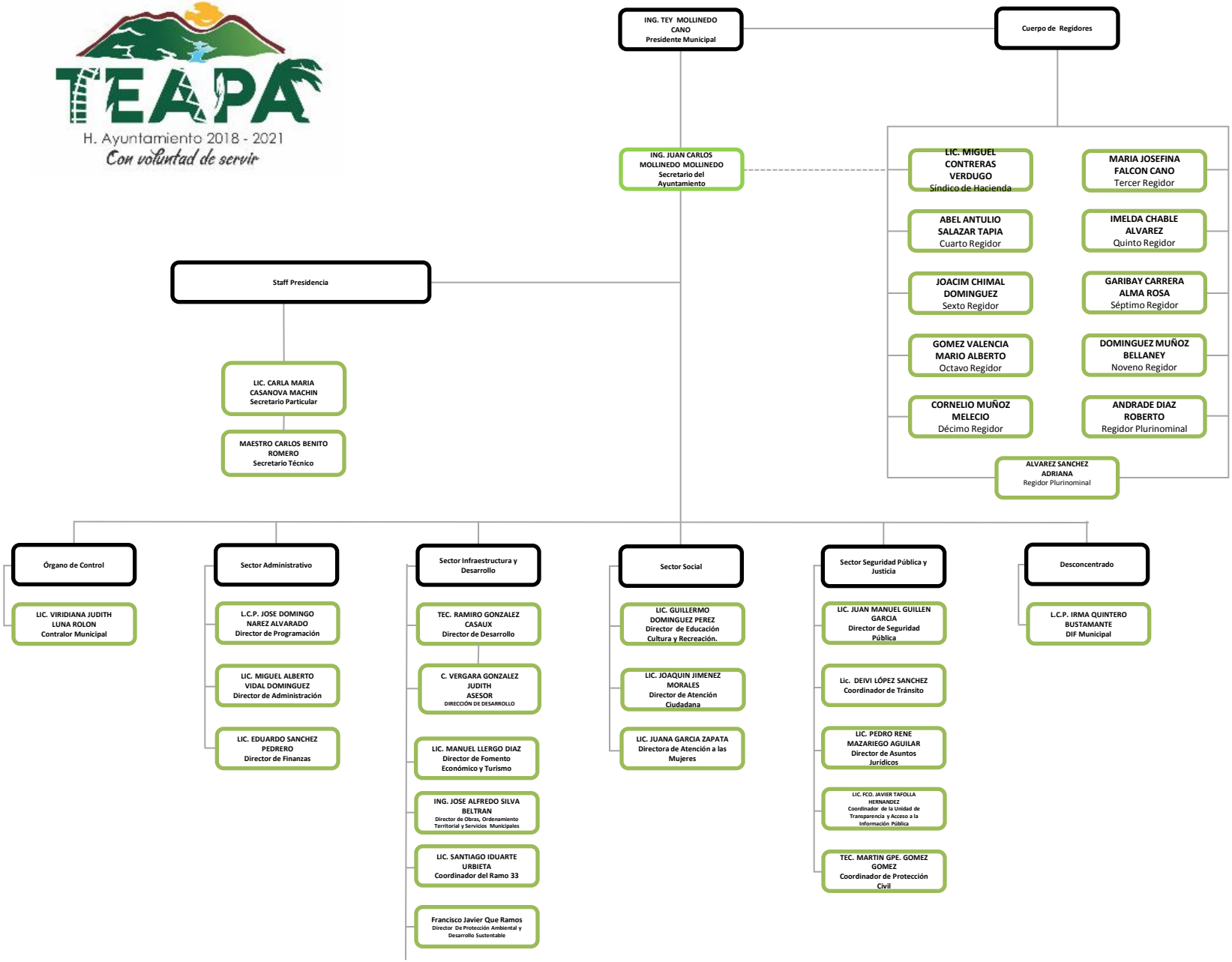

DIRECCION PROPUESTA

DIRECCIÓN DE ADMINISTRACIÓN

PRESIDENTE MUNICIPAL